



CERCLE NAUTIQUE DE LA NAPOULE

PORT LA NAPOULE



ANNEXE AUX INSTRUCTIONS DE COURSE

Type 2021-2024

NOEL EN DOUBLE

Date : Dimanche 10 Décembre 2023

Lieu : Golfe de La Napoule

Autorité organisatrice : Cercle Nautique de la Napoule – CNN

1 – REGLES

La régata sera régie par les règles définies dans les *Règles de Course à la voile 2021-2024*

2 – AVIS AUX CONCURRENTS

Les avis aux concurrents seront affichés sur le tableau officiel situé au siège du CNN.

3 – SIGNAUX FAITS A TERRE

3-1 Emplacement du mât de pavillonnerie à terre : sur le côté Est de la digue du port de La Napoule.

3-2 Délai après l'amenée de l'aperçu à terre : Aucun départ ne peut être donné dans les 30mn suivant l'amené de l'aperçu à terre.

4 – PROGRAMME DES COURSES

Dimanche 10 Décembre : à disposition du comité à **11.00** pour 1 ou plusieurs courses.

5 – PAVILLONS DE CLASSE

Les bateaux devront arborer le pavillon de flamme numérique correspondant à leur groupe (voir détail des groupes au paragraphe 9 - DEPART).

6 – ZONE DE COURSE

Golfe de La Napoule.

7 – PARCOURS

Le N° de parcours sera affiché sur le bateau du comité de course.

Voir les annexes 'parcours' jointes pour la description des parcours côtiers et banane.

8 – MARQUES

De parcours :	Bouée Tétraédrique orange.
Porte des îles :	2 balises d'entrée du chenal Ouest des îles de Lérins.
De départ :	Bouée Cylindrique rouge.
De dégagement :	Bouée Cylindrique blanche.
D'arrivée parcours banane :	Bouée Cylindrique blanche.
D'arrivée parcours côtier :	Bouée Tétraédrique orange A.

9 – DEPART

Il pourra être donné plusieurs départs pour les classes ou groupes de classes, voir pavillonnerie :

Flamme numérique 1  : classes A, B, C, D Groupe Net 0 à 14,9, R1

Flamme numérique 2  : classe D Groupe Net 15 à 21,4

Flamme numérique 3  : classes D Groupe Net 21.5 à 40

Flamme numérique 4  : classes L, R2, R3

Flamme numérique 5  : multicoques

9-1 Procédure:

Le départ des courses sera donné en application de la règle 26 des RCV

Signal	Pavillon et signal sonore	Minutes avant le signal de départ
Avertissement	Pavillon de classe; un signal sonore	5 mn
Préparatoire	Pavillon P, I, Z, Z avec I, ou noir; un signal sonore	4 mn
Une minute	Amenée du pavillon préparatoire; un signal sonore	1 mn
Départ	Amenée du pavillon de classe; un signal sonore	0 mn

9-2 Définition de la ligne de départ :

Entre le mât du bateau comité de course portant un pavillon orange et la bouée de départ cylindrique rouge.

10 – ARRIVEE

La ligne d'arrivée sera matérialisée **entre la bouée de parcours A et le mât de pavillonnerie du CNN** sur le bateau comité **ou** sur la digue (côté EST) de Port La Napoule.

En cas de réduction de parcours, l'arrivée peut se faire à n'importe quelle marque du parcours. Pour l'arrivée des parcours banane voir schéma des bananes dans l'annexe parcours.

11 – SYSTEME DE PENALITE

Les pénalités sont les suivantes : la règle 44-1 est modifiée de sorte que la pénalité de deux tours est remplacée par la **pénalité d'un tour**.

12 – HEURE LIMITE POUR FERMETURE DE LA LIGNE D'ARRIVÉE :

Parcours côtiers : 16.30 heures.

Parcours banane : 30mn après l'arrivée du premier de chaque groupe.

13 – SYSTEME DE CLASSEMENT :

Le système de classement est le suivant :

Dans le cas où 3 manches ou plus sont courues, la plus mauvaise sera supprimée.

Système de points à minima.

TEMPS/DISTANCE avec mise en application du CVL (coefficient de vent léger).

14 – REGLES DE SECURITE

Canal de vacation radio VHF : Canal 77

Lorsque le **pavillon Y**  est envoyé avec un signal sonore avant ou en même temps que le signal d'avertissement, le port du gilet de sauvetage est obligatoire pour tous les concurrents. Le port du gilet de sauvetage est obligatoire à tout moment sur l'eau pour les équipages solitaires.

15 – REMISE DES PRIX

La remise des prix aura lieu **le dimanche 10 Décembre à 18.00** au siège du CNN.

Les résultats seront disponibles sur le site du CNN <https://www.cerclenautiquedelanapoule.fr/>



CERCLE NAUTIQUE DE LA NAPOULE

PORT LA NAPOULE



ANNEXES PARCOURS

Mise à jour Octobre 2023

DESCRIPTION DES BOUEES DE PARCOURS COTIERS:

BOUEE DE DEPART: Bouée cylindrique **ROUGE**

BOUEE DE DEGAGEMENT: Bouée cylindrique **BLANCHE** si pavillon **D**  sur le comité
A laisser à **TRIBORD** si pavillon **VERT**
A laisser à **BABORD** si pavillon **ROUGE**

BOUEES DE PARCOURS: Bouée tétraédrique **ORANGE**

BOUEE D'ARRIVEE: **Bouée A** Extrémité NORD-EST de Port La Napoule

EMPLACEMENT DES BOUEES DE PARCOURS COTIERS:

Voir le plan de la zone de course joint aux annexes parcours.

BOUEE A : Extrémité NORD-EST de la digue de Port La Napoule

BOUEE B : Rochers de la Bocca

BOUEE C : Digue OUEST du vieux port de Cannes

BOUEE D : Pointe du Barbier (pointe OUEST de l'île Saint Honorat)

BOUEE E : Port La Galère

BOUEE F : Pointe du Batéguier (pointe OUEST de l'île de Sainte Marguerite)

BOUEE G : Port de la Figueirette

BOUEE H : Port abri du Beal

BOUEE I : La Vaquette, pointe de l'Esquillon

BOUEE J : La Chrétienne, pointe des Vieilles

PORTE DES ILES: Matérialisée par les deux bouées d'entrée du chenal situées entre la pointe du Dragon et la pointe du Barbier (pointes OUEST des îles de Lerins)

LIGNE DE DEPART PARCOURS COTIERS:

DEPUIS LE BATEAU COMITE: Entre le bateau comité et la bouée de départ cylindrique **ROUGE**.

DEPUIS LA DIGUE: Entre la pavillonnerie du comité de course situé à l'extrémité NORD-EST de la digue de Port La Napoule et la bouée de départ cylindrique **ROUGE**.

LIGNE D'ARRIVEE PARCOURS COTIERS:

Entre la **bouée A** et le mât de pavillonnerie du CNN situé sur le bateau comité ou à l'extrémité NORD-EST de la digue de Port La Napoule (en cas de forte houle).

En cas de réduction de parcours, l'arrivée peut se faire à n'importe quelle marque du parcours.

DESCRIPTION PARCOURS BANANES:

Voir les schémas 'Parcours Banane' joint aux annexes parcours.

LIGNE DE DEPART: Entre le bateau comité et la bouée de départ cylindrique **ROUGE**.

BOUEES AU VENT ET SOUS LE VENT: Bouée tétraédrique **ORANGE**

LIGNE D'ARRIVEE: Entre le bateau comité portant pavillon bleu et la Bouée cylindrique **BLANCHE**

LISTE DES PARCOURS:

1	Parcours complet environ 12,8M	2	Parcours complet environ 10,2M	3	Parcours complet environ 12,3M	4	Parcours complet environ 11,9M
H	DEPART	B	DEPART	C	DEPART	F	DEPART
E	TRIBORD Le Béal	E	TRIBORD La Bocca	B	BABORD Port de Cannes	B	BABORD Bateguier
H	TRIBORD La Galere	E	TRIBORD La Galere	B	BABORD La Bocca	B	BABORD La Bocca
E	TRIBORD Le Béal	A	TRIBORD La Napoule	A	BABORD La Napoule	A	BABORD La Napoule
E	TRIBORD La Galere	E	TRIBORD La Galere	C	BABORD Port de Cannes	B	BABORD La Bocca
A	TRIBORD La Napoule	E	TRIBORD La Napoule	A	BABORD (ARRIVEE)	A	BABORD (ARRIVEE)
E	TRIBORD La Galere	E	TRIBORD La Galere				
A	TRIBORD (ARRIVEE)	A	TRIBORD (ARRIVEE)				

5	Parcours complet environ 14,6M	6	Parcours complet environ 15,5M	7	Parcours complet environ 16,3M	8	Parcours complet environ 13,0M
F	DEPART	F	DEPART	D	DEPART	E	DEPART
B	BABORD Bateguier	E	TRIBORD Bateguier	B	BABORD Barbier	A	TRIBORD La Galere
A	BABORD La Bocca	A	TRIBORD La Galere	A	BABORD La Bocca	B	TRIBORD La Napoule
F	BABORD La Napoule	F	TRIBORD La Napoule	D	BABORD La Napoule	E	TRIBORD La Bocca
A	BABORD Bateguier	A	TRIBORD Bateguier	A	BABORD Barbier	A	TRIBORD La Galere
A	BABORD (ARRIVEE)	A	BABORD (ARRIVEE)	A	BABORD (ARRIVEE)	E	TRIBORD La Napoule
						E	TRIBORD La Galere
						A	TRIBORD (ARRIVEE)

9	Parcours complet environ 12,3M	10	Parcours complet environ 10,9M	11	Parcours complet environ 10,9M	12	Parcours complet environ 10,2M
E	DEPART	E	DEPART	E	DEPART	E	DEPART
B	BABORD La Galere	D	BABORD La Galere	H	BABORD La Galere		TRIBORD La Galere
E	TRIBORD La Bocca	E	TRIBORD Le Barbier	D	TRIBORD Le Béal	G	passer à l'Est de la Vaquette
A	TRIBORD La Galere	A	TRIBORD La Galere	A	TRIBORD Le Barbier		BABORD La Figueirette
E	TRIBORD La Napoule	H	TRIBORD La Napoule	E	BABORD La Napoule	A	passer à l'Est de la Vaquette
A	TRIBORD La Galere	A	BABORD Le Béal	A	TRIBORD La Galere	E	TRIBORD La Galere
A	TRIBORD (ARRIVEE)	A	BABORD (ARRIVEE)	A	TRIBORD (ARRIVEE)	A	TRIBORD La Napoule
						E	TRIBORD La Galere
						A	TRIBORD (ARRIVEE)

13	Parcours complet environ 16,8M	14	Parcours complet environ 18,8M	15	Parcours complet environ 11,9M	16	Parcours complet environ 20,8M
E	DEPART	E	DEPART	I	DEPART	J	DEPART
G	TRIBORD La Galere	G	TRIBORD La Galere		passer à l'Est de la Vaquette		passer à l'Est de la Vaquette
F	passer à l'Est de la Vaquette	F	passer à l'Est de la Vaquette	B	BABORD La Vaquette	B	BABORD La Chrétienne
E	BABORD La Figueirette	B	BABORD La Figueirette	A	BABORD La Bocca	A	passer à l'Est de la Vaquette
E	passer à l'Est de la Vaquette	E	passer à l'Est de la Vaquette	E	BABORD La Napoule	E	BABORD La Bocca
A	BABORD Bateguier	A	BABORD Bateguier	A	TRIBORD La Galere	A	BABORD La Napoule
E	TRIBORD La Galere	E	BABORD La Bocca	A	TRIBORD (ARRIVEE)	A	TRIBORD La Galere
A	TRIBORD La Napoule	E	TRIBORD La Galere				TRIBORD (ARRIVEE)
E	TRIBORD La Galere	A	TRIBORD La Napoule				
A	TRIBORD (ARRIVEE)	A	TRIBORD La Galere				
		A	TRIBORD (ARRIVEE)				

17	Parcours complet environ 11,8M	18	Parcours complet environ 11,8M	19	Parcours complet environ 13,4M	20 & 21	
	(coupe du bon sens)		(coupe du bon sens)		(coupe du bon sens)		
A	DEPART	A	DEPART	PORT E DES ILES	DEPART	PARCOURS BANANE	
B	BABORD La Napoule		LE TOUR DES ILES A		D'OUEST EN EST	VOIR SCHEMAS JOINTS	
C	TRIBORD La Bocca		BABORD OU A TRIBORD	PORT E DES ILES	LE TOUR DES ILES A	1	BABORD
A	TRIBORD Port de Cannes		BABORD (ARRIVEE)	A	BABORD OU A TRIBORD	1	BABORD
C	BABORD La Napoule				D'EST EN OUEST	2	BABORD
C	TRIBORD Port de Cannes				BABORD (ARRIVEE)		ARRIVEE
A	BABORD (ARRIVEE)						

CERCLE NAUTIQUE DE LA NAPOULE

EMPLACEMENT DES MARQUES DE PARCOURS

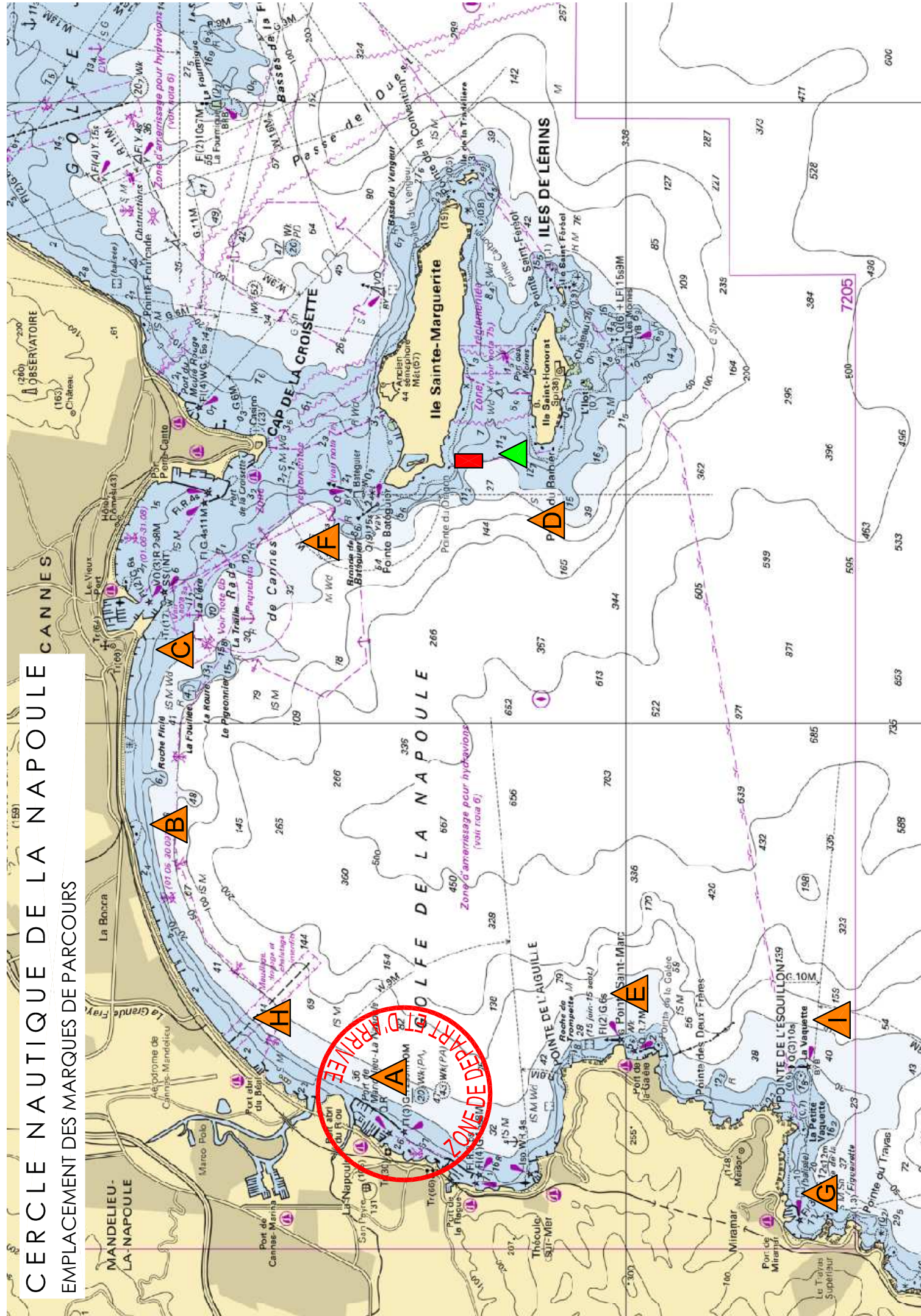

VENT

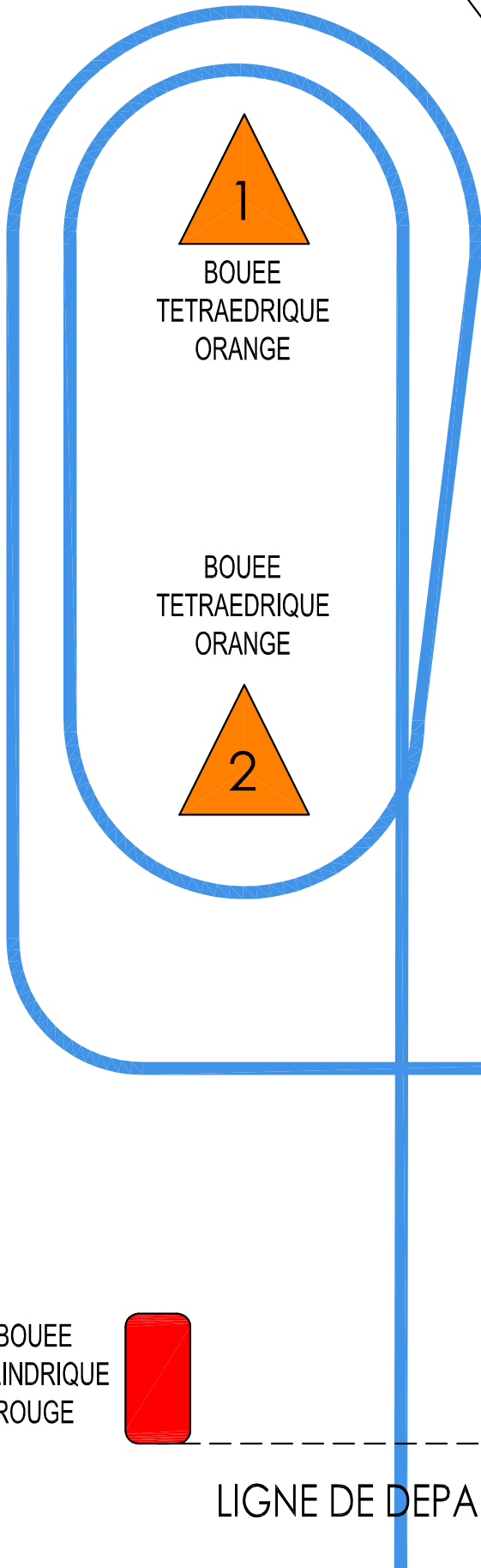
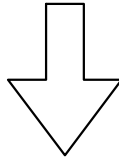

PARCOURS BANANE:

2 ALLERS AU VENT

2 RETOURS SOUS LE VENT

DEPART - 1 - 2 - 1 - 2 - ARRIVEE

BOUEE
CYLINDRIQUE
BLANCHE

LIGNE D'ARRIVEE

BOUEE
CYLINDRIQUE
ROUGE

BATEAU
COMITE

LIGNE DE DEPART

20	Parcours banane
	1 bateau comité
	DEPART
1	BABORD
2	BABORD
1	BABORD
2	BABORD
	ARRIVEE

VENT

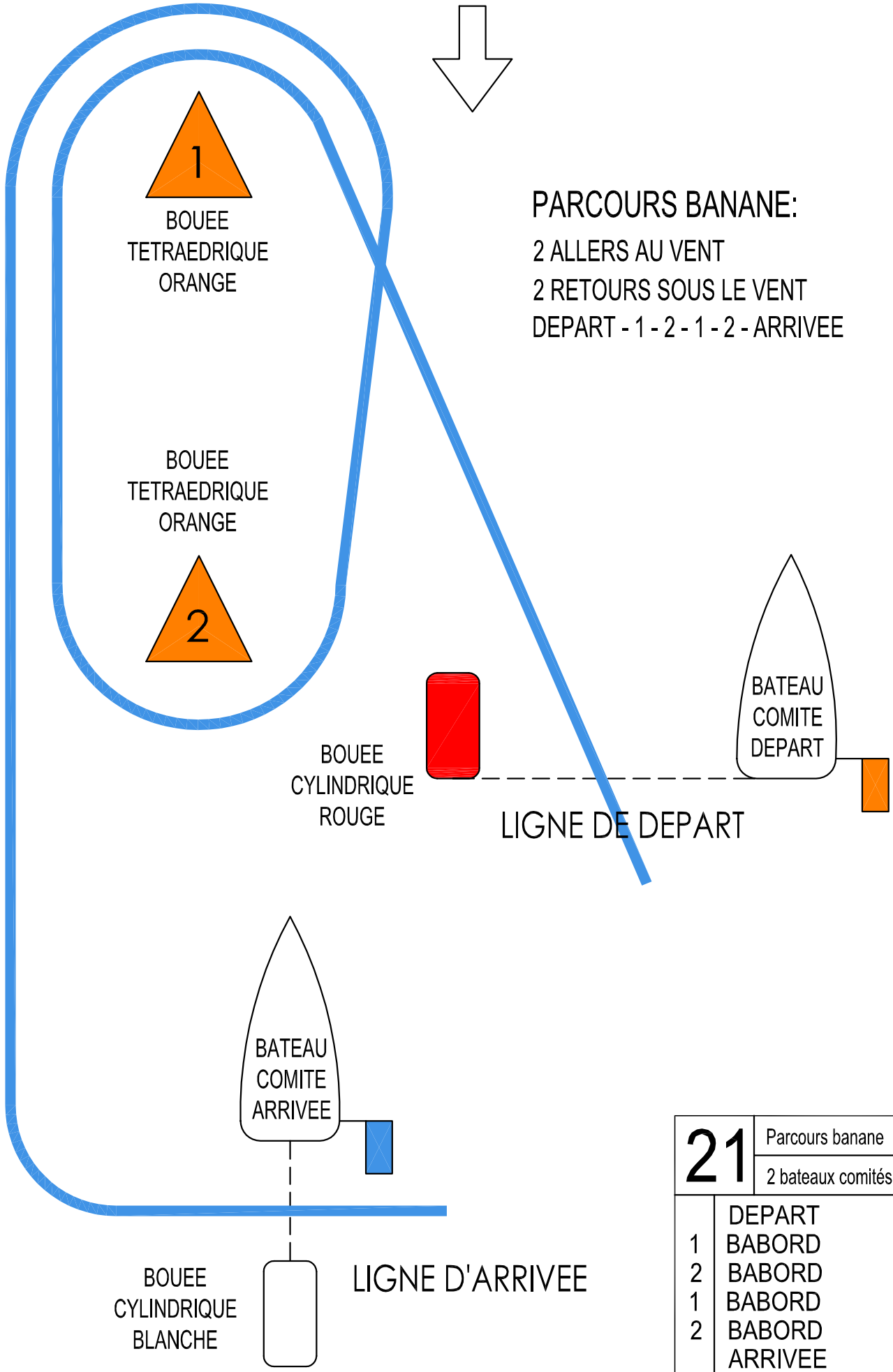
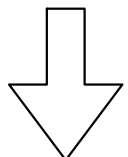

PARCOURS BANANE:
 2 ALLERS AU VENT
 2 RETOURS SOUS LE VENT
 DEPART - 1 - 2 - 1 - 2 - ARRIVEE

21	Parcours banane
	2 bateaux comités
	DEPART
1	BABORD
2	BABORD
1	BABORD
2	BABORD
	ARRIVEE