



CERCLE NAUTIQUE DE LA NAPOULE

PORT LA NAPOULE



ANNEXES PARCOURS

Mise à jour Octobre 2023

DESCRIPTION DES BOUEES DE PARCOURS COTIERS:

BOUEE DE DEPART: Bouée cylindrique **ROUGE**

BOUEE DE DEGAGEMENT: Bouée cylindrique **BLANCHE** si pavillon **D**  sur le comité
A laisser à **TRIBORD** si pavillon **VERT**
A laisser à **BABORD** si pavillon **ROUGE**

BOUEES DE PARCOURS: Bouée tétraédrique **ORANGE**

BOUEE D'ARRIVEE: **Bouée A** Extrémité NORD-EST de Port La Napoule

EMPLACEMENT DES BOUEES DE PARCOURS COTIERS:

Voir le plan de la zone de course joint aux annexes parcours.

BOUEE A : Extrémité NORD-EST de la digue de Port La Napoule

BOUEE B : Rochers de la Bocca

BOUEE C : Digue OUEST du vieux port de Cannes

BOUEE D : Pointe du Barbier (pointe OUEST de l'île Saint Honorat)

BOUEE E : Port La Galère

BOUEE F : Pointe du Batéguier (pointe OUEST de l'île de Sainte Marguerite)

BOUEE G : Port de la Figueirette

BOUEE H : Port abri du Beal

BOUEE I : La Vaquette, pointe de l'Esquillon

BOUEE J : La Chrétienne, pointe des Vieilles

PORTE DES ILES: Matérialisée par les deux bouées d'entrée du chenal situées entre la pointe du Dragon et la pointe du Barbier (pointes OUEST des îles de Lerins)

LIGNE DE DEPART PARCOURS COTIERS:

DEPUIS LE BATEAU COMITE: Entre le bateau comité et la bouée de départ cylindrique **ROUGE**.

DEPUIS LA DIGUE: Entre la pavillonnerie du comité de course situé à l'extrémité NORD-EST de la digue de Port La Napoule et la bouée de départ cylindrique **ROUGE**.

LIGNE D'ARRIVEE PARCOURS COTIERS:

Entre la **bouée A** et le mât de pavillonnerie du CNN situé sur le bateau comité ou à l'extrémité NORD-EST de la digue de Port La Napoule (en cas de forte houle).

En cas de réduction de parcours, l'arrivée peut se faire à n'importe quelle marque du parcours.

DESCRIPTION PARCOURS BANANES:

Voir les schémas 'Parcours Banane' joint aux annexes parcours.

LIGNE DE DEPART: Entre le bateau comité et la bouée de départ cylindrique **ROUGE**.

BOUEES AU VENT ET SOUS LE VENT: Bouée tétraédrique **ORANGE**

LIGNE D'ARRIVEE: Entre le bateau comité portant pavillon bleu et la Bouée cylindrique **BLANCHE**

LISTE DES PARCOURS:

1	Parcours complet environ 12,8M	2	Parcours complet environ 10,2M	3	Parcours complet environ 12,3M	4	Parcours complet environ 11,9M
H	DEPART	B	DEPART	C	DEPART	F	DEPART
E	TRIBORD Le Béal	E	TRIBORD La Bocca	B	BABORD Port de Cannes	B	BABORD Bateguier
H	TRIBORD La Galere	E	TRIBORD La Galere	B	BABORD La Bocca	B	BABORD La Bocca
E	TRIBORD Le Béal	A	TRIBORD La Napoule	A	BABORD La Napoule	A	BABORD La Napoule
E	TRIBORD La Galere	E	TRIBORD La Galere	C	BABORD Port de Cannes	B	BABORD La Bocca
A	TRIBORD La Napoule	E	TRIBORD La Napoule	A	BABORD (ARRIVEE)	A	BABORD (ARRIVEE)
E	TRIBORD La Galere	E	TRIBORD La Galere				
A	TRIBORD (ARRIVEE)	A	TRIBORD (ARRIVEE)				

5	Parcours complet environ 14,6M	6	Parcours complet environ 15,5M	7	Parcours complet environ 16,3M	8	Parcours complet environ 13,0M
F	DEPART	F	DEPART	D	DEPART	E	DEPART
B	BABORD Bateguier	E	TRIBORD Bateguier	B	BABORD Barbier	A	TRIBORD La Galere
A	BABORD La Bocca	A	TRIBORD La Galere	A	BABORD La Bocca	B	TRIBORD La Napoule
F	BABORD La Napoule	F	TRIBORD La Napoule	D	BABORD La Napoule	E	TRIBORD La Bocca
A	BABORD Bateguier	A	TRIBORD Bateguier	A	BABORD Barbier	A	TRIBORD La Galere
A	BABORD (ARRIVEE)	A	BABORD (ARRIVEE)	A	BABORD (ARRIVEE)	E	TRIBORD La Napoule
						E	TRIBORD La Galere
						A	TRIBORD (ARRIVEE)

9	Parcours complet environ 12,3M	10	Parcours complet environ 10,9M	11	Parcours complet environ 10,9M	12	Parcours complet environ 10,2M
E	DEPART	E	DEPART	E	DEPART	E	DEPART
B	BABORD La Galere	D	BABORD La Galere	H	BABORD La Galere		TRIBORD La Galere
E	TRIBORD La Bocca	E	TRIBORD Le Barbier	D	TRIBORD Le Béal	G	passer à l'Est de la Vaquette
A	TRIBORD La Galere	A	TRIBORD La Galere	A	TRIBORD Le Barbier		BABORD La Figueirette
E	TRIBORD La Napoule	H	TRIBORD La Napoule	E	BABORD La Napoule	A	passer à l'Est de la Vaquette
A	TRIBORD La Galere	A	BABORD Le Béal	A	TRIBORD La Galere	E	TRIBORD La Galere
A	TRIBORD (ARRIVEE)	A	BABORD (ARRIVEE)	A	TRIBORD (ARRIVEE)	A	TRIBORD La Napoule
						E	TRIBORD La Galere
						A	TRIBORD (ARRIVEE)

13	Parcours complet environ 16,8M	14	Parcours complet environ 18,8M	15	Parcours complet environ 11,9M	16	Parcours complet environ 20,8M
E	DEPART	E	DEPART	I	DEPART	J	DEPART
G	TRIBORD La Galere	G	TRIBORD La Galere		passer à l'Est de la Vaquette		passer à l'Est de la Vaquette
F	passer à l'Est de la Vaquette	F	passer à l'Est de la Vaquette	B	BABORD La Vaquette	B	BABORD La Chrétienne
E	BABORD La Figueirette	B	BABORD La Figueirette	A	BABORD La Bocca	A	passer à l'Est de la Vaquette
A	passer à l'Est de la Vaquette	E	passer à l'Est de la Vaquette	E	BABORD La Napoule	E	BABORD La Bocca
E	BABORD Bateguier	A	BABORD Bateguier	A	TRIBORD La Galere	A	BABORD La Napoule
A	TRIBORD La Galere	E	BABORD La Bocca	A	TRIBORD (ARRIVEE)	A	TRIBORD La Galere
E	TRIBORD La Galere	A	TRIBORD La Galere				TRIBORD (ARRIVEE)
A	TRIBORD La Napoule	A	TRIBORD La Napoule				
A	TRIBORD (ARRIVEE)	A	TRIBORD (ARRIVEE)				

17	Parcours complet environ 11,8M	18	Parcours complet environ 11,8M	19	Parcours complet environ 13,4M	20 & 21	
	(coupe du bon sens)		(coupe du bon sens)		(coupe du bon sens)		
A	DEPART	A	DEPART	PORT E DES ILES	DEPART	PARCOURS BANANE	
B	BABORD La Napoule		LE TOUR DES ILES A		D'OUEST EN EST	VOIR SCHEMAS JOINTS	
C	TRIBORD La Bocca		BABORD OU A TRIBORD	PORT E DES ILES	LE TOUR DES ILES A	1	BABORD
A	TRIBORD Port de Cannes		BABORD (ARRIVEE)	A	BABORD OU A TRIBORD	1	BABORD
C	BABORD La Napoule				D'EST EN OUEST	2	BABORD
C	TRIBORD Port de Cannes				BABORD (ARRIVEE)		ARRIVEE
A	BABORD (ARRIVEE)						

CERCLE NAUTIQUE DE LA NAPOULE

EMPLACEMENT DES MARQUES DE PARCOURS

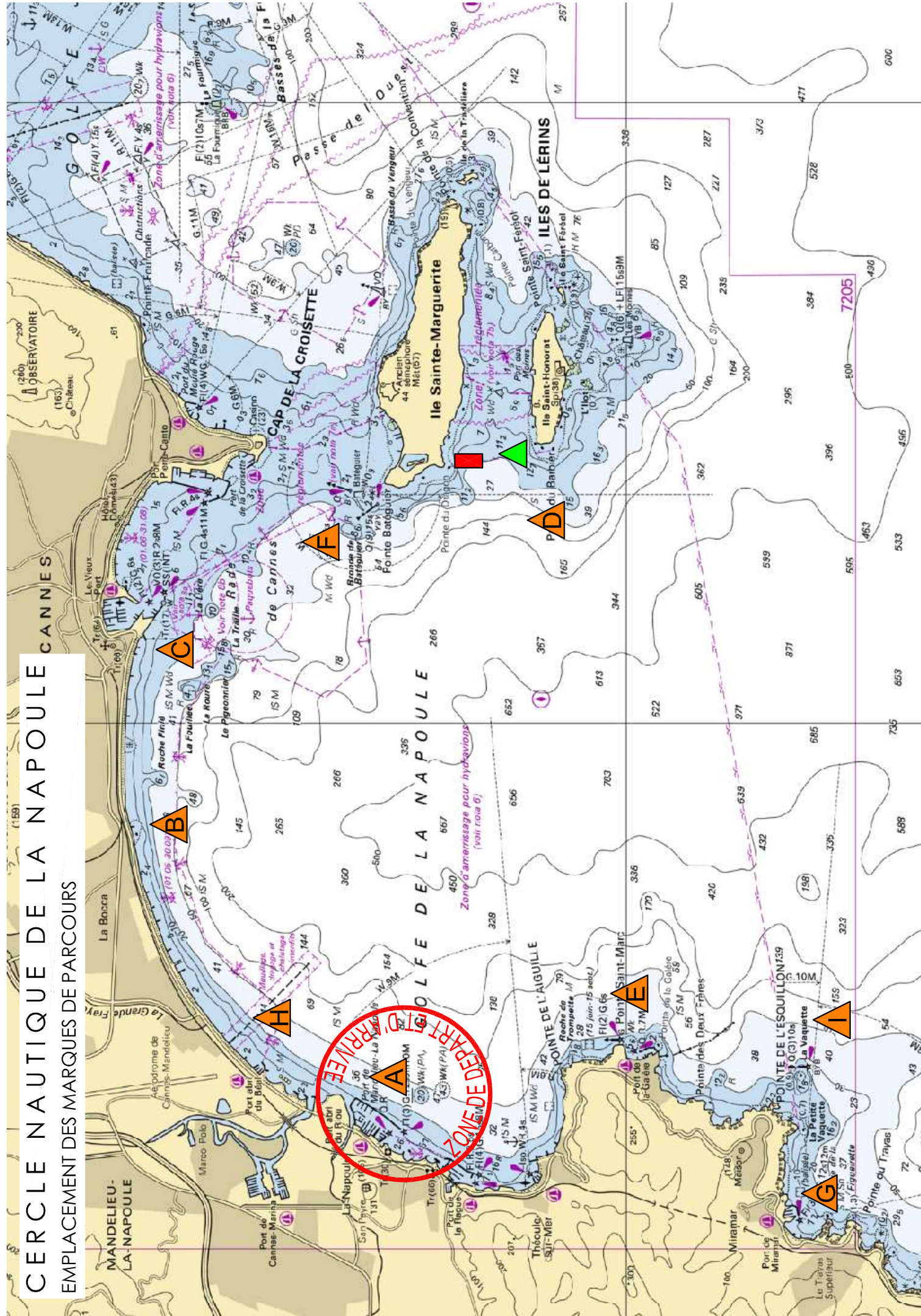

VENT

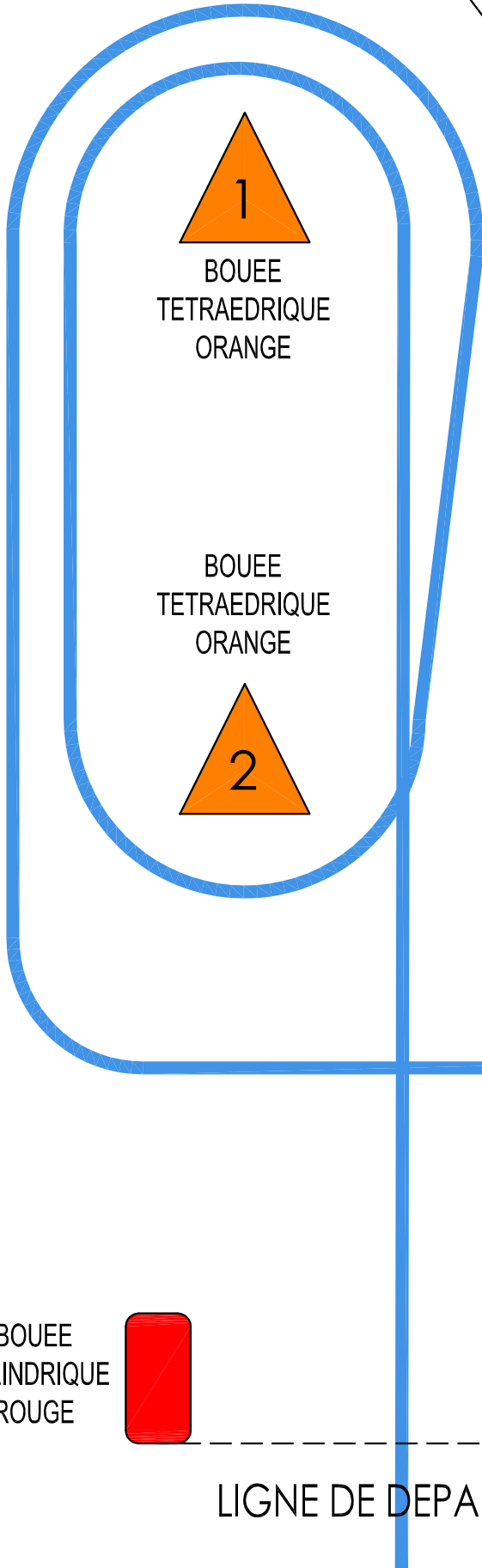
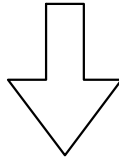

PARCOURS BANANE:

2 ALLERS AU VENT

2 RETOURS SOUS LE VENT

DEPART - 1 - 2 - 1 - 2 - ARRIVEE

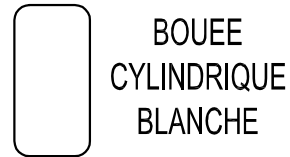

BOUEE
CYLINDRIQUE
BLANCHE

LIGNE D'ARRIVEE

BOUEE
CYLINDRIQUE
ROUGE



LIGNE DE DEPART

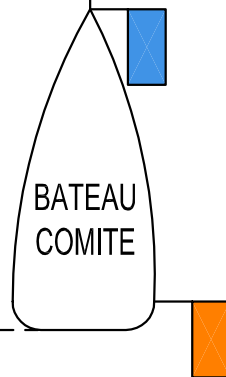

BATEAU
COMITE

20	Parcours banane
	1 bateau comité
	DEPART
1	BABORD
2	BABORD
1	BABORD
2	BABORD
	ARRIVEE

VENT

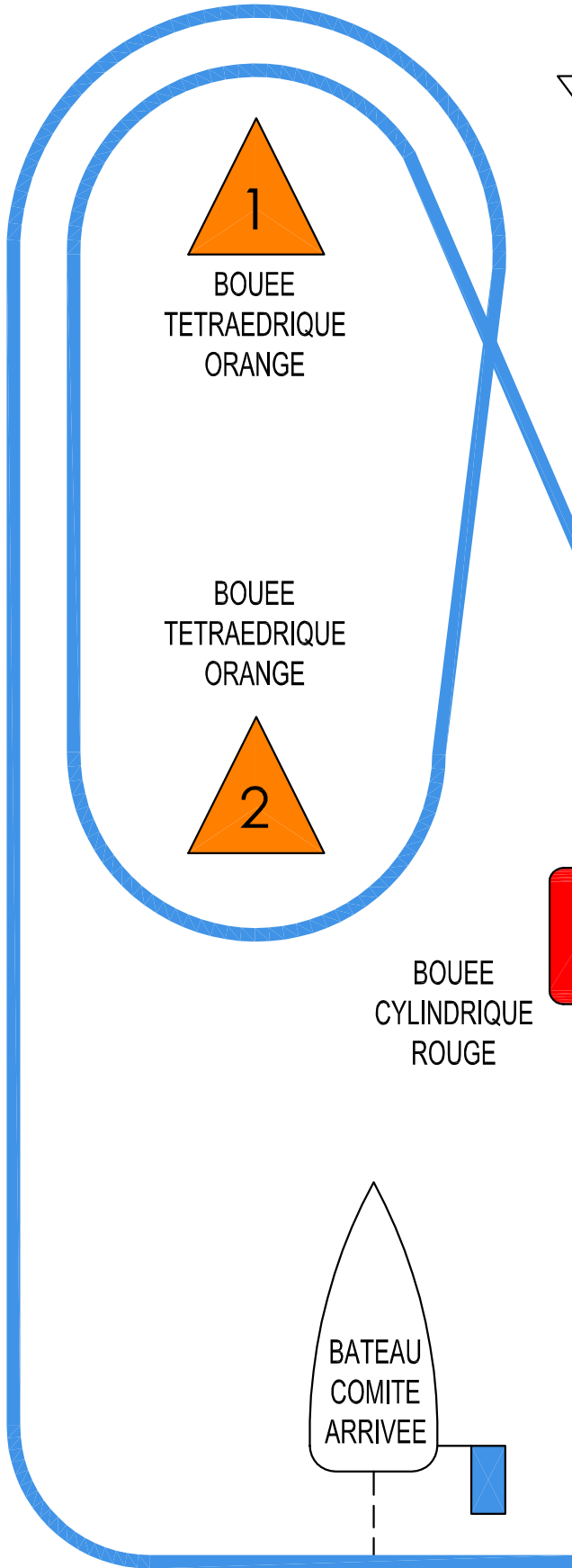
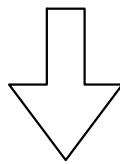

PARCOURS BANANE:

2 ALLERS AU VENT

2 RETOURS SOUS LE VENT

DEPART - 1 - 2 - 1 - 2 - ARRIVEE

BATEAU
COMITE
DEPART

BOUEE
CYLINDRIQUE
ROUGE

LIGNE DE DEPART

BATEAU
COMITE
ARRIVEE

BOUEE
CYLINDRIQUE
BLANCHE

LIGNE D'ARRIVEE

21	Parcours banane
	2 bateaux comités
	DEPART
1	BABORD
2	BABORD
1	BABORD
2	BABORD
	ARRIVEE