



CERCLE NAUTIQUE DE LA NAPOULE

PORT LA NAPOULE



## **ANNEXES PARCOURS**

*Mise à jour Septembre 2023*

### **DESCRIPTION DES BOUEES DE PARCOURS COTIERS:**

**BOUEE DE DEPART:** Bouée cylindrique **ROUGE**

**BOUEE DE DEGAGEMENT:** Bouée cylindrique **BLANCHE** si pavillon **D**



sur le comité

A laisser à **TRIBORD** si pavillon **VERT**

A laisser à **BABORD** si pavillon **ROUGE**

**BOUEES DE PARCOURS:** Bouée tétraédrique **ORANGE**

**BOUEE D'ARRIVEE:** **Bouée A** Extrémité NORD-EST de Port La Napoule

### **EMPLACEMENT DES BOUEES DE PARCOURS COTIERS:**

Voir le plan de la zone de course joint aux annexes parcours.

**BOUEE A :** Extrémité NORD-EST de la digue de Port La Napoule

**BOUEE B :** Rochers de la Bocca

**BOUEE C :** Digue OUEST du vieux port de Cannes

**BOUEE D :** Pointe du Barbier (pointe OUEST de l'île Saint Honorat)

**BOUEE E :** Port La Galère

**BOUEE F :** Pointe du Batéguier (pointe OUEST de l'île de Sainte Marguerite)

**BOUEE G :** Port de la Figueirette

**BOUEE H :** Port abri du Beal

**BOUEE I :** La Vaquette, pointe de l'Esquillon

**BOUEE J :** La Chrétienne, pointe des Vieilles

**PORTE DES ILES:** Matérialisée par les deux bouées d'entrée du chenal situées entre la pointe du Dragon et la pointe du Barbier (pointes OUEST des îles de Lerins)

### **LIGNE DE DEPART PARCOURS COTIERS:**

**DEPUIS LE BATEAU COMITE:** Entre le bateau comité et la bouée de départ cylindrique **ROUGE**.

**DEPUIS LA DIGUE:** Entre la pavillonnerie du comité de course situé à l'extrémité NORD-EST de la digue de Port La Napoule et la bouée de départ cylindrique **ROUGE**.

### **LIGNE D'ARRIVEE PARCOURS COTIERS:**

Entre la **bouée A** et le mât de pavillonnerie du CNN situé sur le bateau comité ou à l'extrémité NORD-EST de la digue de Port La Napoule (en cas de forte houle).

En cas de réduction de parcours, l'arrivée peut se faire à n'importe quelle marque du parcours.

### **DESCRIPTION PARCOURS BANANES:**

Voir les schémas 'Parcours Banane' joint aux annexes parcours.

**LIGNE DE DEPART:** Entre le bateau comité et la bouée de départ cylindrique **ROUGE**.

**BOUEES AU VENT ET SOUS LE VENT:** Bouée tétraédrique **ORANGE**

**LIGNE D'ARRIVEE:** Entre le bateau comité portant pavillon bleu et la Bouée cylindrique **BLANCHE**

## LISTE DES PARCOURS:

<b>1</b>	Parcours complet environ 12,8M	<b>2</b>	Parcours complet environ 10,2M	<b>3</b>	Parcours complet environ 12,3M	<b>4</b>	Parcours complet environ 11,9M
	<b>DEPART</b>		<b>DEPART</b>		<b>DEPART</b>		<b>DEPART</b>
H	TRIBORD Le Béal	B	TRIBORD La Bocca	C	BABORD Port de Cannes	F	BABORD Bateguier
E	TRIBORD La Galere	E	TRIBORD La Galere	B	BABORD La Bocca	B	BABORD La Bocca
H	TRIBORD Le Béal	A	TRIBORD La Napoule	A	BABORD La Napoule	A	BABORD La Napoule
E	TRIBORD La Galere	E	TRIBORD La Galere	C	BABORD Port de Cannes	B	BABORD La Bocca
A	TRIBORD La Napoule	A	TRIBORD La Napoule	A	BABORD (ARRIVEE)	A	BABORD (ARRIVEE)
E	TRIBORD La Galere	E	TRIBORD La Galere				
A	TRIBORD (ARRIVEE)	A	TRIBORD (ARRIVEE)				
<b>5</b>	Parcours complet environ 14,6M	<b>6</b>	Parcours complet environ 15,5M	<b>7</b>	Parcours complet environ 16,3M	<b>8</b>	Parcours complet environ 13,0M
	<b>DEPART</b>		<b>DEPART</b>		<b>DEPART</b>		<b>DEPART</b>
F	BABORD Bateguier	F	TRIBORD Bateguier	D	BABORD Barbier	E	TRIBORD La Galere
B	BABORD La Bocca	E	TRIBORD La Galere	B	BABORD La Bocca	A	TRIBORD La Napoule
A	BABORD La Napoule	A	TRIBORD La Napoule	A	BABORD La Napoule	B	TRIBORD La Bocca
F	BABORD Bateguier	F	TRIBORD Bateguier	D	BABORD Barbier	E	TRIBORD La Galere
A	BABORD (ARRIVEE)	A	BABORD (ARRIVEE)	A	BABORD (ARRIVEE)	A	TRIBORD La Napoule
						E	TRIBORD La Galere
						A	TRIBORD (ARRIVEE)
<b>9</b>	Parcours complet environ 12,3M	<b>10</b>	Parcours complet environ 10,9M	<b>11</b>	Parcours complet environ 10,9M	<b>12</b>	Parcours complet environ 10,2M
	<b>DEPART</b>		<b>DEPART</b>		<b>DEPART</b>		<b>DEPART</b>
E	BABORD La Galere	E	BABORD La Galere	E	BABORD La Galere	E	TRIBORD La Galere
B	TRIBORD La Bocca	D	TRIBORD Le Barbier	H	TRIBORD Le Béal	G	BABORD La Figueirette
E	TRIBORD La Galere	E	TRIBORD La Galere	D	TRIBORD Le Barbier	E	TRIBORD La Galere
A	TRIBORD La Napoule	A	TRIBORD La Napoule	A	BABORD La Napoule	A	TRIBORD La Napoule
E	TRIBORD La Galere	H	BABORD Le Béal	E	TRIBORD La Galere	E	TRIBORD La Galere
A	TRIBORD (ARRIVEE)	A	BABORD (ARRIVEE)	A	TRIBORD (ARRIVEE)	A	TRIBORD (ARRIVEE)
<b>13</b>	Parcours complet environ 16,8M	<b>14</b>	Parcours complet environ 18,8M	<b>15</b>	Parcours complet environ 11,9M	<b>16</b>	Parcours complet environ 20,8M
			PASSAGE AU LARGE DE LA VAQUETTE				
	<b>DEPART</b>		<b>DEPART</b>		<b>DEPART</b>		<b>DEPART</b>
E	TRIBORD La Galere	E	TRIBORD La Galere	I	BABORD La Vaquette	J	BABORD La Chrétienne
G	BABORD La Figueirette	G	BABORD La Figueirette	B	BABORD La Bocca	B	BABORD La Bocca
F	BABORD Bateguier	F	BABORD Bateguier	A	BABORD La Napoule	A	BABORD La Napoule
E	TRIBORD La Galere	B	BABORD La Bocca	E	TRIBORD La Galere	E	TRIBORD La Galere
A	TRIBORD La Napoule	E	TRIBORD La Galere	A	TRIBORD (ARRIVEE)	A	TRIBORD (ARRIVEE)
E	TRIBORD La Galere	A	TRIBORD La Napoule				
A	TRIBORD (ARRIVEE)	E	TRIBORD La Galere				
		A	TRIBORD (ARRIVEE)				
<b>17</b>	Parcours complet environ 11,8M	<b>18</b>	Parcours complet environ 11,8M	<b>19</b>	Parcours complet environ 13,4M	<b>20 &amp; 21</b>	
			(coupe du bon sens)				(coupe du bon sens)
	<b>DEPART</b>		<b>DEPART</b>		<b>DEPART</b>		<b>PARCOURS BANANE VOIR SCHEMAS JOINTS</b>
A	BABORD La Napoule		LE TOUR DES ILES A BABORD OU A TRIBORD	PORT E DES ILES	D'OUEST EN EST		
B	TRIBORD La Bocca	A	BABORD (ARRIVEE)		LE TOUR DES ILES A BABORD OU A TRIBORD	1	BABORD
C	TRIBORD Port de Cannes			PORT E DES ILES	D'EST EN OUEST	1	BABORD
A	BABORD La Napoule			A	BABORD (ARRIVEE)	2	BABORD
C	TRIBORD Port de Cannes						ARRIVEE
A	BABORD (ARRIVEE)						



# CERCLE NAUTIQUE DE LA NAPOULE

## EMPLACEMENT DES MARQUES DE PARCOURS

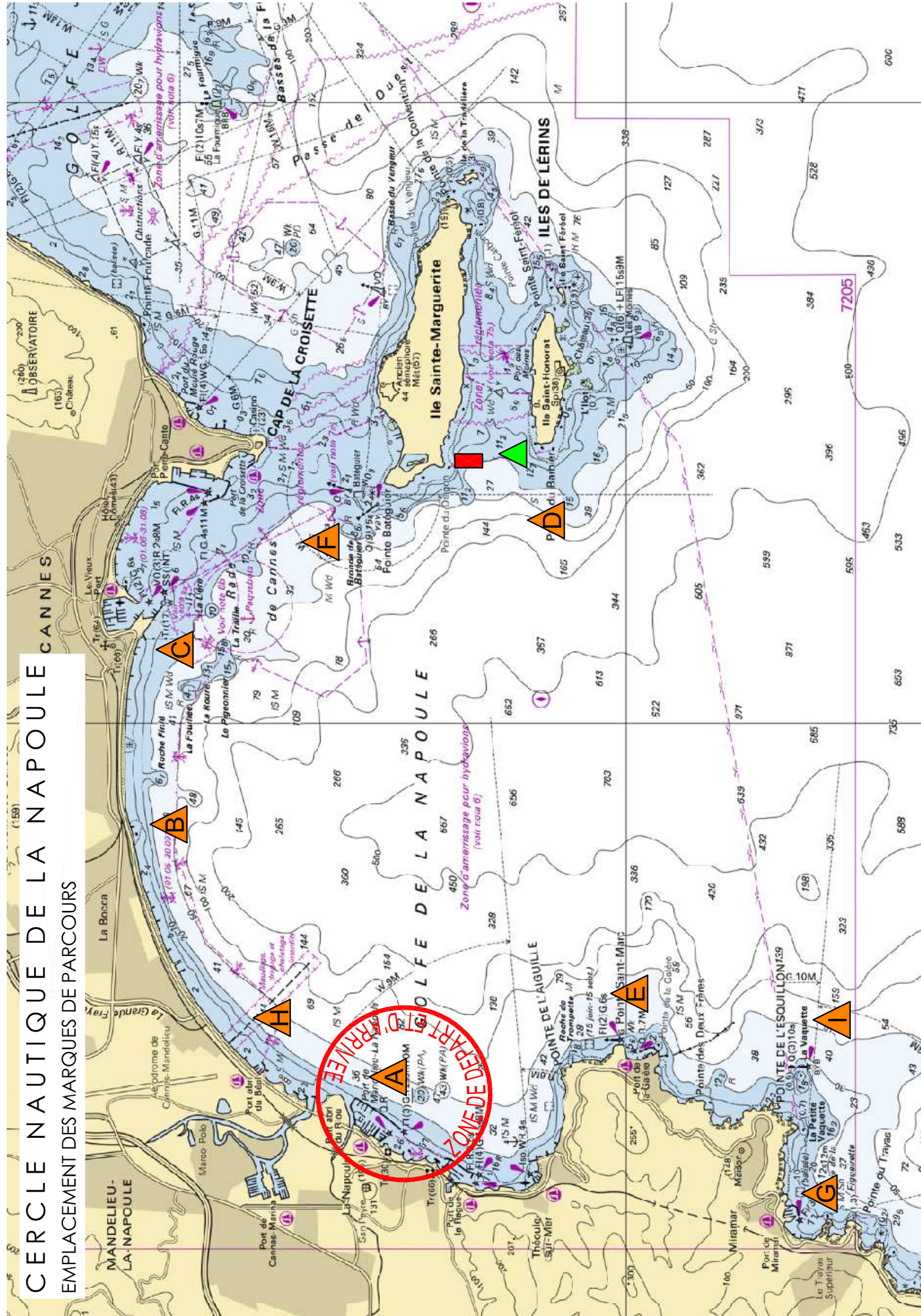

REPARTITION DE PRINNEE  
ZONE D'AMENAGEMENT POUR HYDROAVIONS

VENT

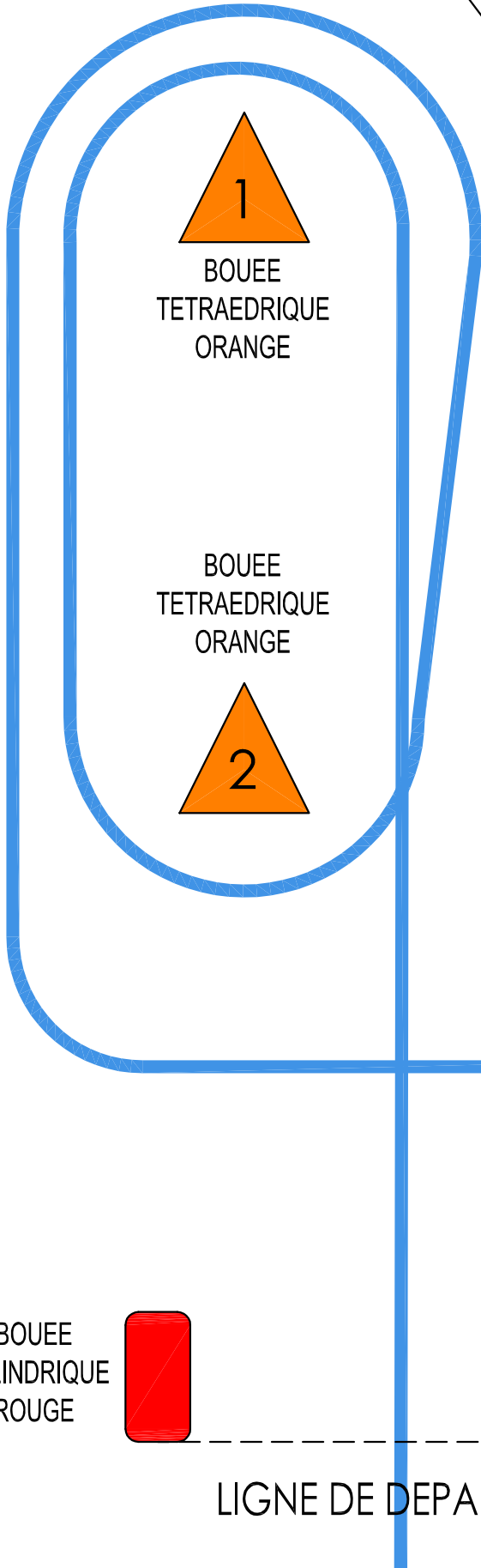
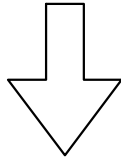

**PARCOURS BANANE:**

2 ALLERS AU VENT

2 RETOURS SOUS LE VENT

DEPART - 1 - 2 - 1 - 2 - ARRIVEE

BOUEE  
CYLINDRIQUE  
BLANCHE

LIGNE D'ARRIVEE

BOUEE  
CYLINDRIQUE  
ROUGE

LIGNE DE DEPART

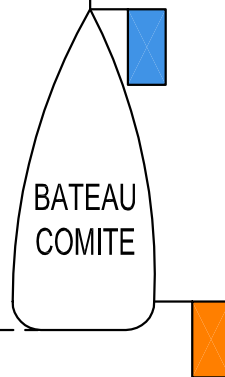

<b>20</b>	Parcours banane
	1 bateau comité
	DEPART
1	BABORD
2	BABORD
1	BABORD
2	BABORD
	ARRIVEE

VENT

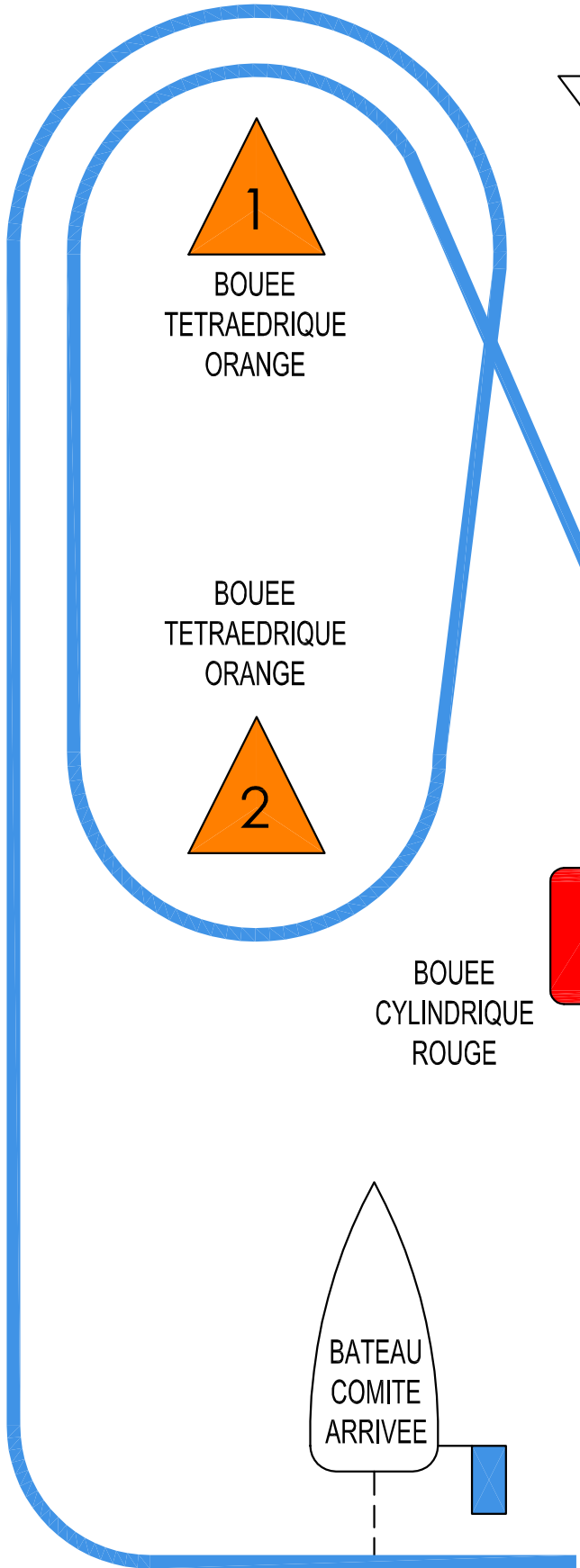
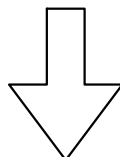

**PARCOURS BANANE:**

2 ALLERS AU VENT  
2 RETOURS SOUS LE VENT  
DEPART - 1 - 2 - 1 - 2 - ARRIVEE

<b>21</b>	Parcours banane
	2 bateaux comités
	DEPART
1	BABORD
2	BABORD
1	BABORD
2	BABORD
	ARRIVEE