

CERCLE NAUTIQUE DE LA NAPOULE

ANNEXE AUX INSTRUCTIONS DE COURSE

Mise à jour Janvier 2023



LISTE DES BOUEES:

BOUEE DE DEPART: Bouée cylindrique **rouge**

BOUEE DE DEGAGEMENT: Bouée cylindrique **blanche** si pavillon **D**  sur le comité

A laisser à **TRIBORD** si pavillon **vert**

A laisser à **BABORD** si pavillon **rouge**

MARQUE A : Devant l'extrémité EST de la digue de Port La Napoule

MARQUE B : Devant le rocher de la Bocca

MARQUE C : Devant la digue du vieux port de Cannes (extrémité OUEST)

MARQUE D : Devant la pointe du Barbier (pointe OUEST de l'île Saint Honorat)

MARQUE E : Devant l'extrémité SUD de la digue de port La Galère

MARQUE F : Devant la pointe du Batéguier (pointe OUEST de l'île de Sainte Marguerite)

PORTE DES ILES: Matérialisée par les deux bouées d'entrée du chenal situées entre la pointe du Dragon

et la pointe du Barbier (pointes OUEST des îles de Lerins).

Passage d'OUEST en EST à l'aller : bouée Rouge à Bâbord et bouée Verte à Tribord

Passage d'EST en OUEST au retour : bouée Rouge à Tribord et bouée Verte à Bâbord

DEPART:

DEPUIS LE BATEAU COMITE: Entre le bateau comité et la bouée de départ.

DEPUIS LA DIGUE: Entre la pavillonnerie du comité de course sur la digue, coté EST de Port La Napoule et la bouée de départ.

ARRIVEE:

La ligne d'arrivée sera matérialisée entre la marque A et le mât de pavillonnerie du CNN situé sur le bateau comité ou sur la digue (côté EST) de Port La Napoule. En cas de réduction de parcours, l'arrivée peut se faire à n'importe quelle marque du parcours.

PARCOURS BANANE 0:

Dans le cas d'un parcours BANANE, voir le schéma 'Parcours Banane' joint aux annexes des instructions de courses.

LISTE DES PARCOURS:

| 1 | | 2 | | 3 | | 4 | | 5 | | 6 | |
|--------------------------------|---|--------------------------------|--|--------------------------------|--|--------------------------------|---|---------------------------------|---|--------------------------------|--|
| Parcours complet environ 11,7M | | Parcours complet environ 16,3M | | Parcours complet environ 13,7M | | Parcours complet environ 14,8M | | Parcours complet environ 10,9M | | Parcours complet environ 13,2M | |
| | | | | | | | | PASSAGE AU LARGE DE LA VAQUETTE | | | |
| C | DEPART BABORD Port de Cannes | D | DEPART BABORD Barbier | F | DEPART BABORD Bateguier | F | DEPART TRIBORD Bateguier | E | DEPART TRIBORD La Galere | E | DEPART BABORD La Galere |
| B | BABORD La Bocca | B | BABORD La Bocca | B | BABORD La Bocca | E | TRIBORD La Galere | G | BABORD La Figueirette | B | TRIBORD La Bocca |
| A | BABORD La Napoule | A | BABORD La Napoule | A | BABORD La Napoule | A | TRIBORD La Napoule | E | TRIBORD La Galere | E | TRIBORD La Galere |
| C | BABORD Port de Cannes | D | BABORD Barbier | F | BABORD Bateguier | F | TRIBORD Bateguier | A | TRIBORD La Napoule | A | TRIBORD La Napoule |
| A | BABORD (ARRIVEE) | A | BABORD (ARRIVEE) | A | BABORD (ARRIVEE) | A | BABORD (ARRIVEE) | E | TRIBORD La Galere | E | TRIBORD La Galere |
| | | | | | | | | A | TRIBORD (ARRIVEE) | A | TRIBORD (ARRIVEE) |

| 7 | | 8 | | 9 | | 10 | | 11 | | 12 | |
|--------------------------------|---|--------------------------------|---|--------------------------------|--|---------------------------------|---|------------------------------|--|--------------------------------|--|
| Parcours complet environ 11,7M | | Parcours complet environ 13,8M | | Parcours complet environ 12,5M | | Parcours complet environ 16,4M | | Parcours complet environ 12M | | Parcours complet environ 13,3M | |
| | | | | | | PASSAGE AU LARGE DE LA VAQUETTE | | (coupe du bon sens) | | (coupe du bon sens) | |
| A | DEPART BABORD La Napoule | E | DEPART TRIBORD La Galere | B | DEPART TRIBORD La Bocca | E | DEPART TRIBORD La Galere | A | DEPART LE TOUR DES ILES A | PORTE DES ILES | DEPART D'OUEST EN EST |
| B | TRIBORD La Bocca | A | TRIBORD La Napoule | E | TRIBORD La Galere | G | BABORD La Figueirette | | BABORD OU A TRIBORD | | LE TOUR DES ILES A |
| C | TRIBORD Port de Cannes | B | TRIBORD La Bocca | A | TRIBORD La Napoule | F | BABORD Bateguier | | BABORD (ARRIVEE) | | BABORD OU A TRIBORD |
| A | BABORD La Napoule | E | TRIBORD La Galere | E | TRIBORD La Galere | E | TRIBORD La Galere | | | | |
| C | TRIBORD Port de Cannes | A | TRIBORD La Napoule | A | TRIBORD La Napoule | A | TRIBORD La Napoule | | | | |
| A | BABORD (ARRIVEE) | E | TRIBORD La Galere | E | TRIBORD La Galere | E | TRIBORD La Galere | | | PORTE DES ILES | D'EST EN OUEST |
| | | A | TRIBORD (ARRIVEE) | A | TRIBORD (ARRIVEE) | A | TRIBORD (ARRIVEE) | | | A | BABORD (ARRIVEE) |

CERCLE NAUTIQUE DE LA NAPOULE

EMPLACEMENT DES MARQUES DE PARCOURS

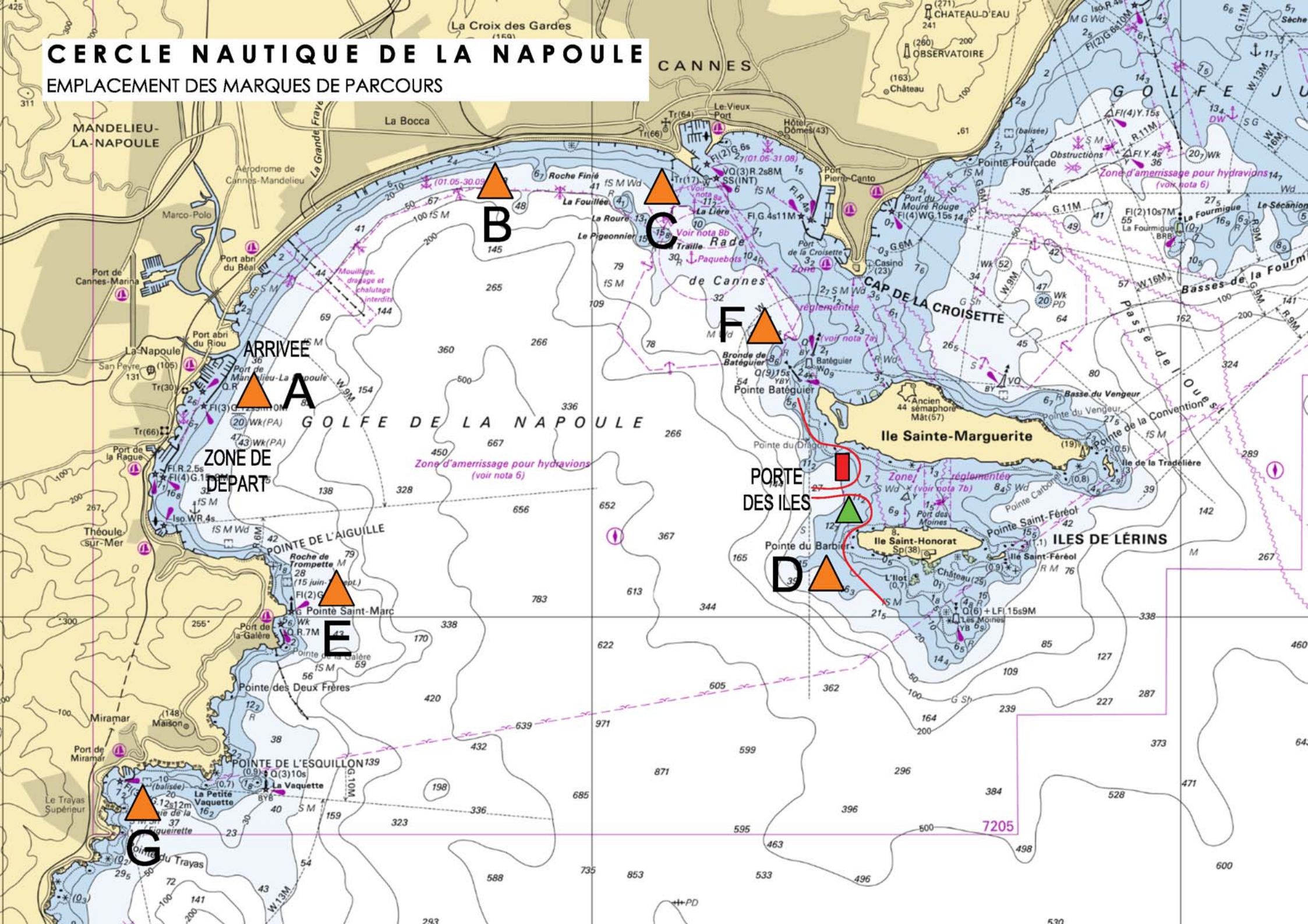

VENT

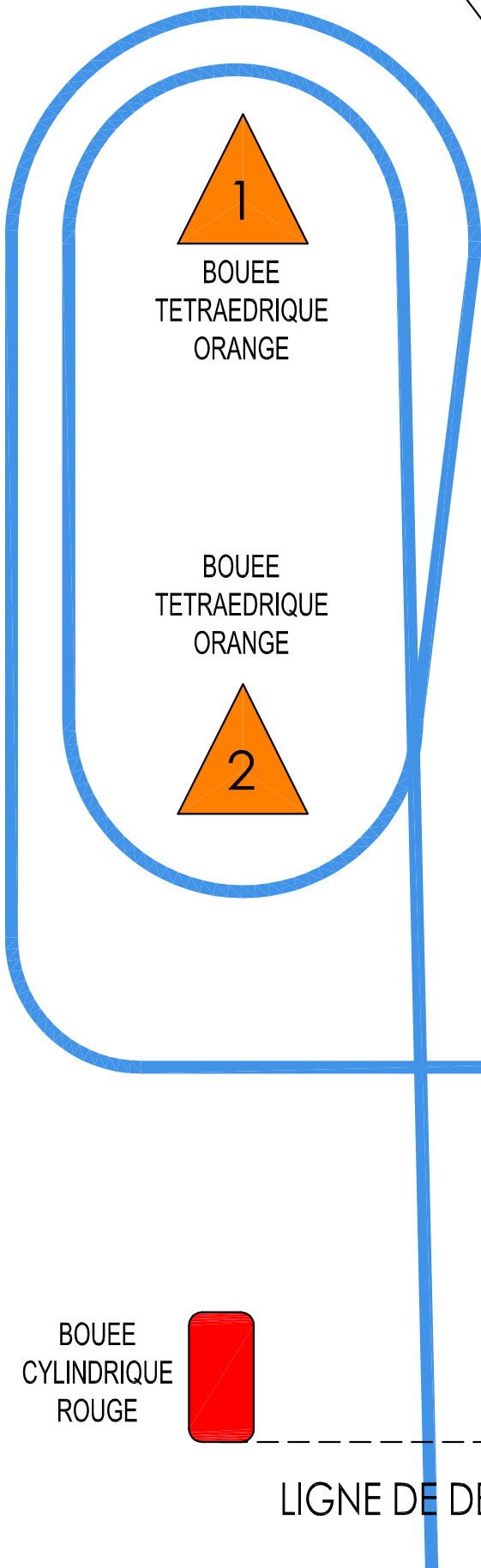
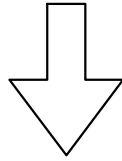

1
BOUEE
TETRAEDRIQUE
ORANGE

BOUEE
TETRAEDRIQUE
ORANGE
2

PARCOURS BANANE:
2 ALLERS AU VENT
2 RETOURS SOUS LE VENT
DEPART - 1 - 2 - 1 - 2 - ARRIVEE

BOUEE
CYLINDRIQUE
BLANCHE

LIGNE D'ARRIVEE

BOUEE
CYLINDRIQUE
ROUGE

BATEAU
COMITE

LIGNE DE DEPART