

CERCLE NAUTIQUE DE LA NAPOULE

ANNEXE AUX INSTRUCTIONS DE COURSE

Mise à jour Février 2018



LISTE DES BOUEES:

BOUEE DE DEPART: Bouée cylindrique rouge

BOUEE DE DEGAGEMENT: Bouée cylindrique blanche signalé par un pavillon D  sur le comité

A laisser à **TRIBORD** si pavillon vert

A laisser à **BABORD** si pavillon rouge

MARQUE A : Devant l'extrémité EST de la digue de Port La Napoule

MARQUE B : Devant le rocher de la Bocca

MARQUE C : Devant la digue du vieux port de Cannes (extrémité OUEST)

MARQUE D : Devant la pointe du Barbier (pointe OUEST de l'île Saint Honorat)

MARQUE E : Devant l'extrémité SUD de la digue de port La Galère

MARQUE F : Devant le Batéguier (pointe OUEST de l'île de Sainte Marguerite)

MARQUE G : Devant le port de la Figueirette (Passage au large de la vaquette obligatoire)

PORTE DES ILES: Située à l'Ouest de la Pointe du Dragon (pointe OUEST de l'île Sainte Marguerite), à passer d'EST en OUEST

LISTE DES PARCOURS:

DEPART:

DEPUIS LE BATEAU COMITE: Entre le bateau comité et la bouée de départ.

DEPUIS LA DIGUE: Entre la pavillonnerie du comité sur la digue coté EST de port la napoule et la bouée de départ.

ARRIVEE:

La ligne d'arrivée sera matérialisée entre la marque A et le mât de pavillonnerie du CNN situé sur le bateau comité ou sur la digue (côté EST) de Port La Napoule.

En cas de réduction de parcours, l'arrivée peut se faire à n'importe quelle marque du parcours.

PARCOURS BANANE 0:

Dans le cas d'un parcours BANANE, voir le schéma 'Parcours Banane' joint aux annexes des instructions de courses.

1	Parcours complet environ 11,7M	2	Parcours complet environ 16,3M	3	Parcours complet environ 13,7M	4	Parcours complet environ 14,8M	5	Parcours complet environ 10,9M PASSAGE AU LARGE DE LA VAQUETTE	6	Parcours complet environ 13,2M
DEPART		DEPART		DEPART		DEPART		DEPART		DEPART	
C	D	F	F	F	F	F	E	E	E	E	E
B	B	B	B	B	B	B	G	B	B	B	B
A	A	A	A	A	A	A	A	E	E	E	E
C	D	F	F	F	F	F	A	A	A	A	A
A	A	A	A	A	A	A	E	E	E	E	E
	BABORD (ARRIVEE)		BABORD (ARRIVEE)		BABORD (ARRIVEE)		BABORD (ARRIVEE)		TRIBORD (ARRIVEE)		TRIBORD (ARRIVEE)

7	Parcours complet environ 11,7M	8	Parcours complet environ 13,8M	9	Parcours complet environ 12,5M	10	Parcours complet environ 16,4M PASSAGE AU LARGE DE LA VAQUETTE	11	Parcours complet environ 12M (coupe du bon sens)	12	Parcours complet environ 12,6M (coupe du bon sens)
DEPART		DEPART		DEPART		DEPART		DEPART		DEPART	
A	E	B	B	B	B	E	TRIBORD	TRIBORD	TRIBORD	LE TOUR DES ILES A	LE TOUR DES ILES A
B	A	E	E	E	E	G	BABORD	BABORD	BABORD	BABORD OU A	BABORD OU A
C	B	A	A	A	A	F	BABORD	TRIBORD	TRIBORD	TRIBORD	TRIBORD
A	E	E	E	E	E	E	TRIBORD	A		PORTE D'EST EN OUEST	PORTE D'EST EN OUEST
C	A	A	A	A	A	A	TRIBORD			A	A
A	E	E	E	E	E	E	TRIBORD				BABORD (ARRIVEE)
	BABORD (ARRIVEE)		BABORD (ARRIVEE)		BABORD (ARRIVEE)		TRIBORD (ARRIVEE)				TRIBORD (ARRIVEE)

CERCLE NAUTIQUE DE LA NAPOULE

EMPLACEMENT DES MARQUES DE PARCOURS

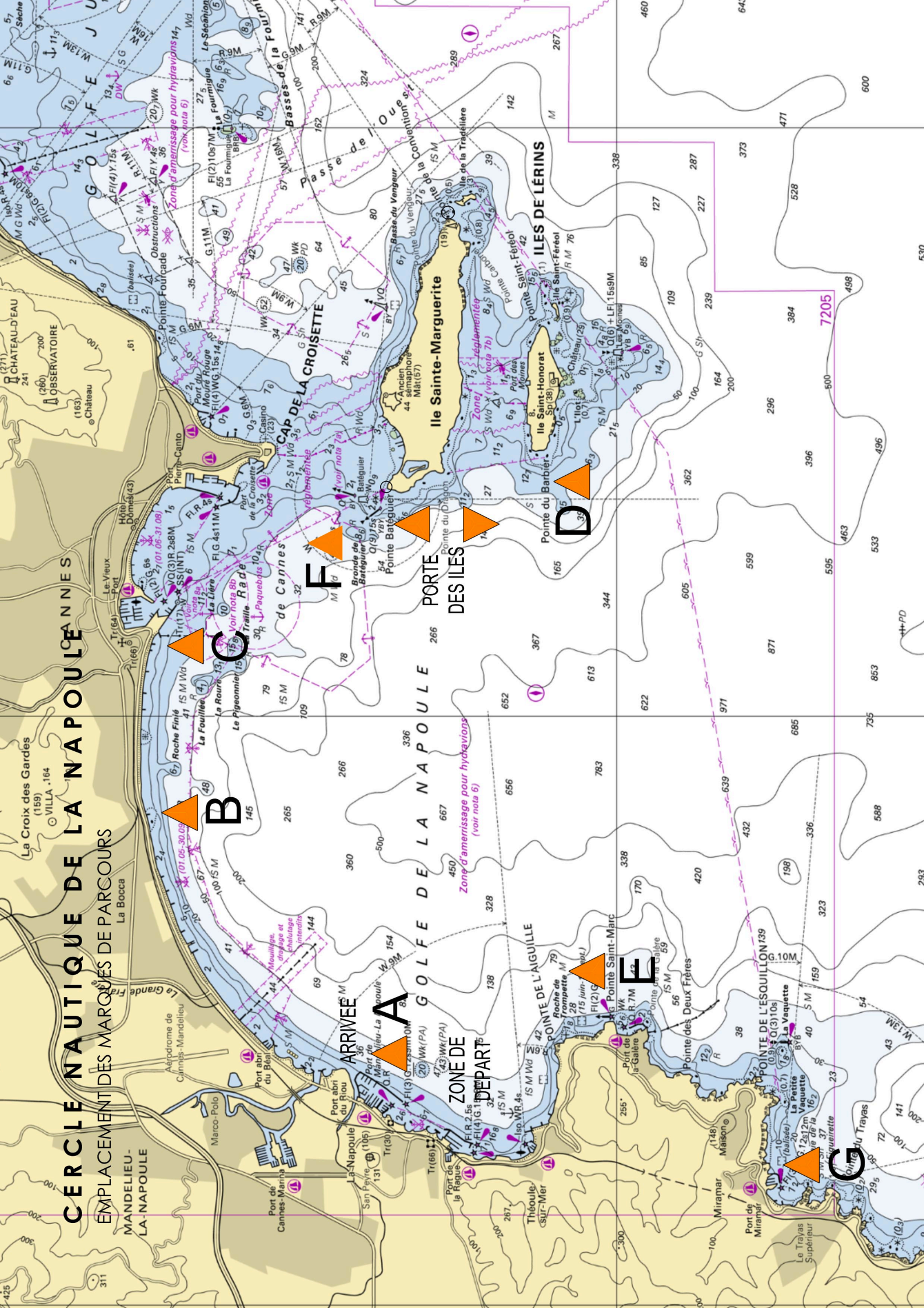

A

B

C

D

E

F

G

D

7205

